



Escola Superior do Ministério Público da União

RELATÓRIO DE ACOMPANHAMENTO - MEDIÇÃO 11

ANEXO 1 - RELATÓRIO FOTOGRÁFICO



01 – Vista frontal ESMPU, calçamento, estacionamento, postes.



02 – Vista lateral ESMPU, pavimento, jardinagem, meio fio, pintura fachada externa, gradil.

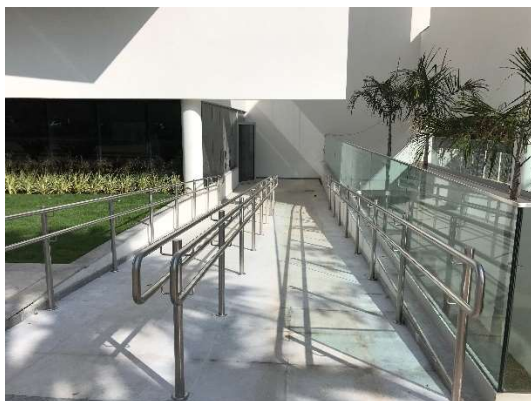

03 – Entrada, corrimão duplo, piso de granito levigado, guarda-corpo de vidro.



04 – Pontos de rede e energia para catracas.



05 – Luminária de escadas, luminária de emergência.



06 – Fechamento de caixas da garagem, esgoto e águas pluviais.



Escola Superior do Ministério Público da União



07 – Instalação de divisórias no 1º subsolo.



08 – Divisórias de vidro de sala de reuniões 1º subsolo .



09 – Piso elevado, carpete, forro, instalações de piso, sala TI, 1º subsolo.



10 – Esquadrias de vidro, 1º subsolo.



11 – Ventiladores de exaustão 2º subsolo.



12 – Portões de entrada das garagens.



Escola Superior do Ministério Público da União



13 – Conclusão instalação dos elevadores.

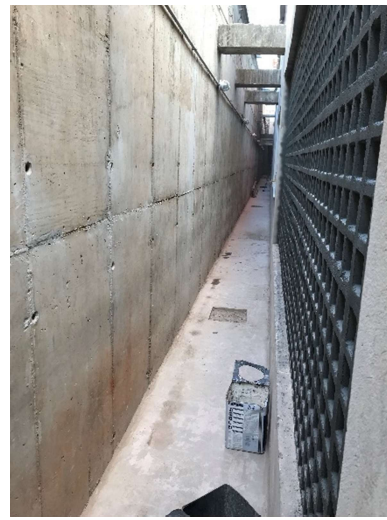

14 – Concretagem do piso do fosso na lateral.



17 – Letreiro da fachada, jardim externo, grade de piso, grama, acabamento de granito .



18 – Pannel de azulejo, piso elevado com carpete, luminárias, evaporadoras.

Brasília, 22/10/2019.